

Vandentiekis
(Komunikacija)

Šulinys
(Įrenginio pavadinimas)

KORTELE 107

Vilnius
(Miestas)

Vingio parkas
(gatvė)

150-A-9
(Planšeto nomenklatūra)

ŠULINIO PUVIAI (m.)

PRIRIŠIMO SCHEMA

Vertikalusis

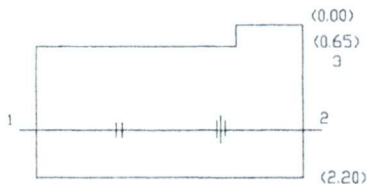

Horizontalusis

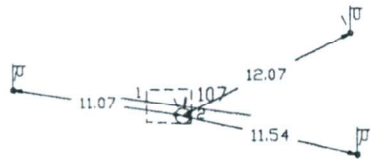
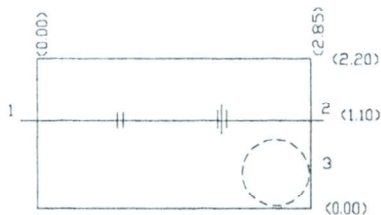

Pavadinimas		Medžiaga	Diametras	Atstumas nuo dangčio		Altitude	Lipynės kopėčios
Dangtis		ket.	650			104.51	(Medžiaga, kiekis)
Žemė						104.51	Ar yra vandens?
Sienos		bet					Ar yra dujų? ---
Dugnas		bet.	2.20*2.85	3.10		101.41	Pastabos:
Vamžiniai	Nr.1	PE	500	Viršus	2.05	102.46	
				Apačia			
	Nr.2	plien.	400	Viršus	2.05	102.46	UAB "INŽINERINIAI TYRINĖIMAI"
				Apačia			
	Nr.3			Viršus			fil. "TOPOGRAFIJA"
				Apačia			
	Nr.4			Viršus			Objektas: 01-2-12247
				Apačia			
	Nr.5			Viršus			Sudarė (parašas) N. Maželis
				Apačia			
	Nr.6			Viršus			Patikrino (parašas) Jasukevičius
				Apačia			
	Nr.7			Viršus			2006 m. 01 mėn. 03 d.
				Apačia			

(Įrengimo tyrinėjimo data)

VANDENTIEKIO (Komunikacija)		kameros (Įrenginio pavadinimas)		Nr. () <u>113</u> KORTELE	
VILNIUS (Miestas)		GELEŽINIO VILKO (Gatvė)		<u>150-A-14</u> (Planšeto nomenklatura)	
ŠULINIO PIŪVIAI (Matmenys duoti m)				PRIRIŠIMO BRĖŽINYS	

Vertikalinis

Horizontalinis

Pavadinimas		Medžiaga	Diametras	Atstumas nuo dangčio	Altitudės	Lipynės <u>MET. 6</u> (Medžiaga, kiekis)
Dangtis		ket.	650		113.62	
Žemė						Ar yra vandens?
Sienos		bet.				Ar yra dujų?
Dūgnas		bet.	246 x 1,64	3.11	110.51	Pastabos ...YRA ŽEMIN...
Vamzdžiai	Nr. 1	PLIEN	500	Viršus Apačia	1.90 111.40	UAB "INŽINERINIAI TYRINĖJIMAI" Filialas "TOPOGRAFIJA" Objekto Nr. <u>01-42.6.49.</u> Sudarė <u>01.15 SAVICKAS</u> (parašas) (pavardė) Patikrino <u>[signature]</u> (parašas) (pavardė) 2004 m. ... <u>06</u> ... mėn. ... d. (Įrenginio tyrinėjimo data)
	Nr. 2	PLIEN	500	Viršus Apačia	1.90 111.40	
	Nr. 3	PLIEN	500	Viršus Apačia	1.90 111.40	
	Nr. 4			Viršus Apačia		
	Nr. 5			Viršus Apačia		
	Nr. 6			Viršus Apačia		
	Nr. 7			Viršus Apačia		

Kortelės Nr. (1) 122 KORTELE

(Įrenginio pavadinimas)

(abrisas)

(plane)

Planšetis nomenkl.

(Įrenginio pastatymo metal)

Vilnius, Konarskio

(Miestas)

(Gatvė)

SULINIO PLOVIAI;

(Matmenys duoti cm)

Vertikalinis:

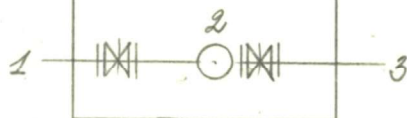

Horizontalinis:

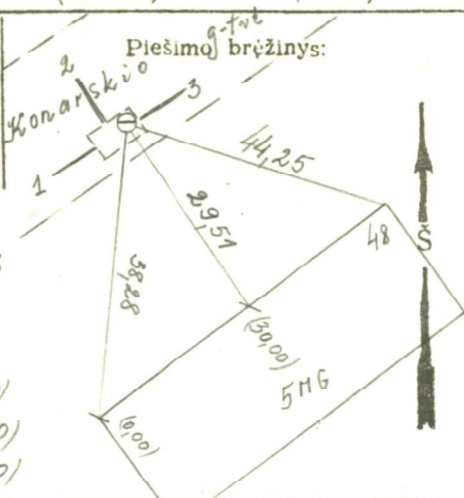
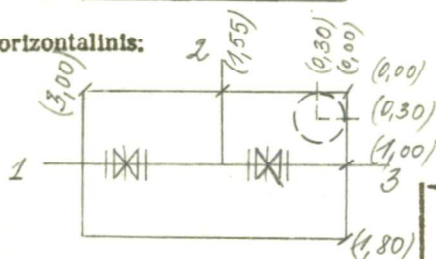

Pastabos

Pavadinimas	Medžiaga	Diametras mm	Atstumas nuo dangčio	Altitudės
Dangtis	ketaus	600		114,52
Zemė	asfalto		0	114,52
Sienos	plytų			
Dugnas	betono	3000 x 1800	3,82	110,70

Lipynės 7...
(Medžiaga, kiekis)
Ar yra vandens? nėra
Ar yra dujų? nėra

Vamzožiai

Nr. 1	ketaus	400	Viršus Apačia	3,13	111,39
Nr. 2	ketaus	400	Viršus Apačia	3,19	111,33
Nr. 3	ketaus	150	Viršus Apačia	3,29	111,23
Nr. 4			Viršus Apačia		
Nr. 5			Viršus Apačia		
Nr. 6			Viršus Apačia		
Nr. 7			Viršus Apačia		

INŽINERINIŲ TYRINĖJIMŲ INSTITUTAS

Objektas Nr.

Sudarė (parašas) (pavardė)

Patikrino (parašas) (pavardė)

1974 m. IV mėn. 29 d.

(Kortelės sudarymo data)

Vandentiekis Nr. (2) ¹²³ ~~243~~ KORTELE

(Irenginio pavadinimas)

(abrise)

(plane)

Planšeto nomenkl.

(Irenginio pastatymo metal)

Vilnius Honarskio

(Miestas)

(Gatvė)

SULINIO PIOVIAI:

(Matmenys duoti cm)

Vertikalinis:

Horizontalinis:

Piešimo brėžinys:

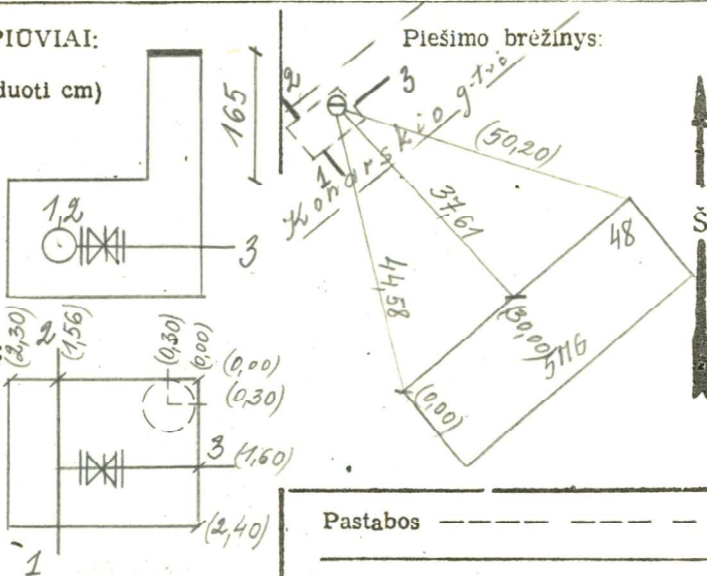

Pastabos

Pavadinimas	Medžiaga	Diametras mm	Atstumas nuo dangčio	Altitudės	Lipynės .8. (Medžiaga, kiekis)
Dangtis	<i>kietas</i>	600		114,52	Ar yra vandens? <i>ne</i>
Zemė	<i>asfalt.</i>		0	114,52	Ar yra dujų? <i>ne</i>
Sienos	<i>plyty.</i>			
Dugnas	<i>betono</i>	2300 x 2400	3,85	110,67
Vamzdžiai	Nr. 1	<i>kietas</i> 400	Viršus Apačia	3,09 111,43	INŽINERINIŲ TYRINĖJIMŲ INSTITUTAS
	Nr. 2	<i>kietas</i> 400	Viršus Apačia	3,09 111,43	
	Nr. 3	<i>kietas</i> 300	Viršus Apačia	3,05 111,47	
	Nr. 4		Viršus Apačia		
	Nr. 5		Viršus Apačia		
	Nr. 6		Viršus Apačia		
	Nr. 7		Viršus Apačia		
					Objektas Nr.
					Sudarė <i>Jonas Naštelis</i> (parašas) (pavardė)
					Patikrino <i>Stasys Karpas</i> (parašas) (pavardė)
					1974 m. IV ... 29 d. (Kortelės sudarymo data)

<u>Vandentiekis</u> (įrenginio - pavadinimas)	Nr. (<u>2</u>) <u>150</u> (fabris) (plane)	<u>KORTELĖ</u> planšetų nomenklatura
--	---	---

(įrenginio pastatymo metai)	<u>V. Plius</u> (Miestas)	<u>Konarskio</u> (gatvė)
-----------------------------	------------------------------	-----------------------------

ŠULINIO PIŪVIAI: M I:
(įsmatavimai duoti cm)

Vertikalinis:



Horizontalinis:

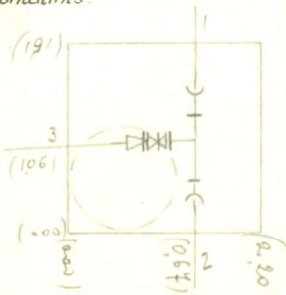

Pririšimo brėžinys:

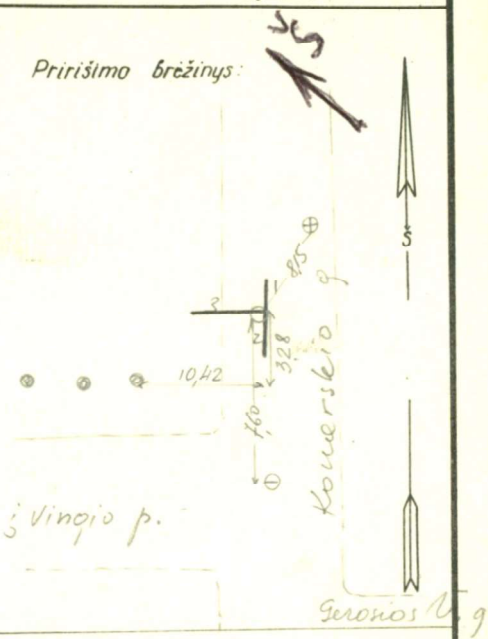

Pastabos

Pavadinimas	Medžiaga	Diametras mm	Atstumas nuo dangčio cm	Altitudės
Dangtis	bet			114.72
Žemė				
Sienos	bet			
Dugnas	bet	220 x 151	289	111.20
Vamzdžiai	Nr. 1	plius 300	Viršus 2.24	111.85
			Apačia	
	Nr. 2	plius 300	Viršus 2.24	111.85
			Apačia	
	Nr. 3	plius 500	Viršus 2.24	111.85
			Apačia	
	Nr. 4		Viršus	
			Apačia	
	Nr. 5		Viršus	
			Apačia	
	Nr. 6		Viršus	
			Apačia	
	Nr. 7		Viršus	
			Apačia	

Lipynės --- 6 ---
(Medžiaga, kiekis)

Ar yra vandens? ---

Ar yra dujų? ---

KOMUNALINIO ŪKIO PROJEKTAVIMO
INSTITUTAS

Objektas ---

Sudarė Guobins

Patikrino

1967 m. IV mėn. 10 d.
(Kortelės sudarymo data)

Nr. () ~~24~~ KORTELE
(abrise)(plane)

479/150-A-
Planšeta nomenklatūra

Вещное

(Miestas)

(qatvè)

Pririšimo brėžinys:

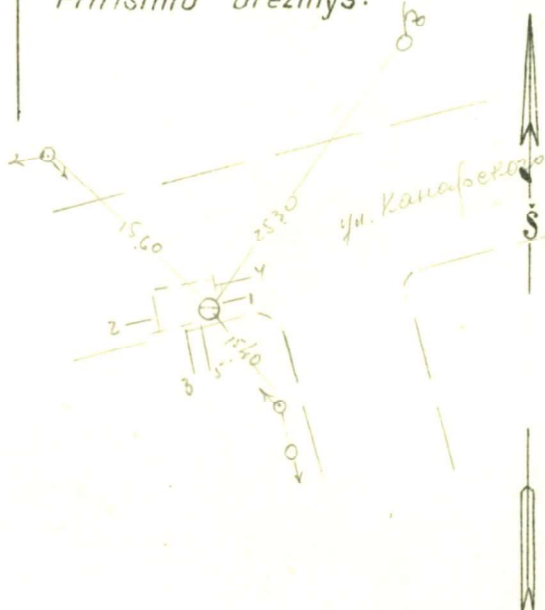

Horizontalinis:

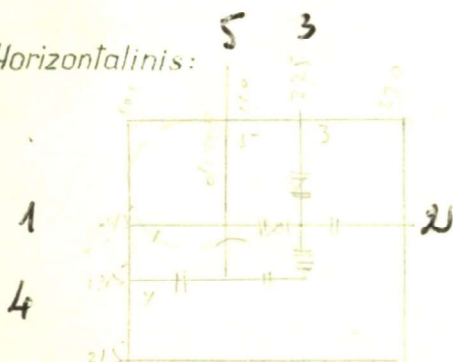

Pastabos

Pavadinimas		Medžiaga	Diametras mm	Atstumas nuo dangčio cm	Altitudės	Lipynės (Medžiaga, kiekis)
Dangtis		nyz			113.60	
Žemė		A				Ar yra vandens?
Sienos		nyz				
Dugnas		bet				Ar yra dujų?
Vamzdžiai	Nr.1	nyz	100	Viršus Apačia	111.63	
	Nr.2	nyz	100	Viršus Apačia	111.09	
	Nr.3	nyz	100	Viršus Apačia	111.09	
	Nr.4	nyz	100	Viršus Apačia	111.25	
	Nr.5	nyz	100	Viršus Apačia	111.25	
	Nr.6			Viršus Apačia		
	Nr.7			Viršus Apačia		
Objektas 2/4632						
Sudarė [signature]						
Patikrina						
1966 m. X mėn 16 d						
Kortelės sudarymo data						

Vandentiekio
(Komunikacija)

kameros
(Įrenginio pavadinimas)

KORTELE 222

Vilnius
(Miestas)

Gerosios Vilties
(gatvė)

150-A-14
(Planšeto nomenklatura)

ŠULINIO PJUVIAI (m.)

PRIRIŠIMO SCHEMA

Vertikalusis

Horizontalusis

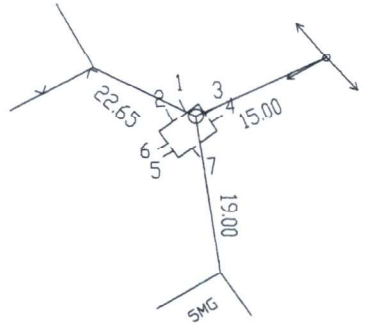
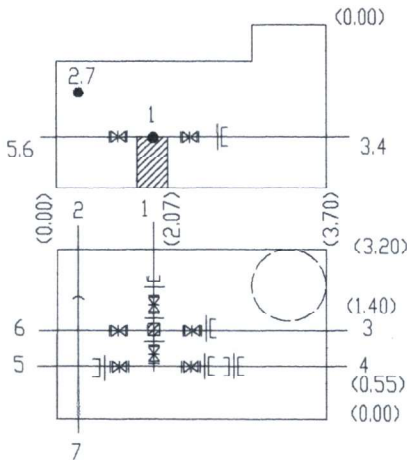

Pavadinimas	Medžiaga	Diametras	Atstumas nuo dangčio	Altitude	Lipynės kopet
Dangtis	ket.	650		115.31	(Medžiaga, kiekis)
Žemė			0.0	115.31	Ar yra vandens?
Sienos	bet.				Ar yra dujų?
Dugnas	bet.	3700x3200	3.67	111.64	Pastabos:
Vamzdžiai	Nr.1	plien	400	Viršus 2.90	UAB "INŽINERINIAI TYRINĖJIMAI" fil. "TOPOGRAFIJA"
				Apačia 112.41	
	Nr.2	ket	150	Viršus 2.23	Objektas: 01-2-12049
				Apačia 113.08	
	Nr.3	plien	400	Viršus 2.90	Sudarė Savickas
				Apačia 112.41	
	Nr.4	ket	150	Viršus 3.03	(parašas) (pavardė)
				Apačia 111.28	
	Nr.5	ket	150	Viršus 3.03	Patikrinė (parašas) (pavardė)
				Apačia 111.28	
	Nr.6	PE	355	Viršus 2.90	2005 m. 07 mėn. d.
				Apačia 112.41	
	Nr.7	ket	150	Viršus 2.23	(Įrengimo tyrinėjimo data)
				Apačia 113.08	